



Expedição Salta - Atacama - Pacífico - Andes

CUSTOS E DATAS

Dados da Expedição

Expedição com seu próprio carro.

De: Blumenau - SC a Blumenau – SC (você pode nos encontrar no trajeto se for melhor)

Data: 12/02/2020 a 29/02/2020

Distância percorrida: 8.500 Km

Custo (opções) – PARA COMEÇAR A PAGAR EM SETEMBRO

- **Opção 01 - 10 x R\$ 450,00** – Sem hotéis no pacote (Por Carro)
- **Opção 02 – R\$ 4.000,00** – Sem hotéis no pacote (Por carro)
- **Opção 03 – 8 x R\$ 1.875,00 depósito o casal – Hotéis Incluso**

Obs.: Caso tenha filhos ou amigos que irão junto, será cobrado apenas o hotel a mais.

Locais

- Salta e região, Atacama, Pacífico e Andes

Incluído no Pacote

- **Hospedagem em ótimos hotéis – Apenas para opção 3 e 4;**
- **Estrutura para Piquiniques;**
- **Pessoa com conhecimento mecânico;**
- **Negociação com Hotéis, em grupo gera uma economia aproximadamente de R\$ 2.800,00;**
- **Negociação com os parques (apesar de não baixarem muito os valores, em grupo geramos um significativo desconto);**
- **Negociação com os restaurantes (conseguimos significativos descontos e um melhor atendimento para o grupo);**
- **IMPORTANTE: Auxílio na documentação para que possa entrar nos países que visitaremos;**
- **Lanches em trechos que demora a termos restaurantes;**
- **Locais adequados para abastecimento e uma programação para que não tenham pane seca;**
- **Locais de bons almoços (quando possível);**
- **6 camisas personalizadas do evento;**
- **Auxílio no material a levar e conselho de quando usar. Este item é de fundamental importância para que no passeio você não passe mal e posso dizer, por experiência própria, não abale sua saúde para a continuação do passeio. (Muito sol, muito frio, altitude e muita claridade);**
- **Guia para os melhores locais e não gastarmos tempo, nem dinheiro, em lugares secundários;**
- **Locais inéditos e maravilhosos, onde muitos brasileiros fazem ou fizeram a expedição e não conhecem;**
- **Algumas Filmagens;**
- **Fotos.**



Expedição Salta - Atacama - Pacífico - Andes

Além dos itens acima, nossa equipe vai em um carro 4x4 de apoio (nosso) equipado com cinta, água e lanches de urgência, kit primeiros socorros e outros.

Não Incluso no Pacote

- Combustível
- Alimentação
- Entrada nos parques e passeios
- Peças, caso o carro quebre

Importante

- Revisão e troca de óleos e filtros
- Pneus em ótimo estado e que não sejam recapado
- Radio Py

Temos um grupo de whatsapp dos interessados, caso queira, nos solicite para que possamos incluí-lo.

PROGRAMAÇÃO

Dia 12/02/2020

Saída de Blumenau, pela BR 470 em direção a São Miguel do Oeste. Onde será nosso primeiro ponto de encontro.

Saída as 07:00

582 Km de Asfalto

Hospedagem - **Simple**s



Expedição Salta - Atacama - Pacífico - Andes

Dia 13/02/2020

Saída as 08:30

656 Km asfalto

Hospedagem



Dia 14/02/2020

Saída as 8:30

843 Km de asfalto até hospedagem

- Muitas retas

Hospedagem



Dia 15/02/2020

Dia livre para descanso e city tour livre

Um pouco do que iremos ver e fazer



Expedição Salta - Atacama - Pacífico - Andes



Hospedagem

Mesmo hotel dia 06/01

Dia 16/02/2020

Saída as 8:00

320 Km de asfaltos e estradas não pavimentadas

- Altitude
- Estradas em Caracol
- Animais da Região
- Trecho Sinuoso
- Parques
- Vinhos

Um pouco do que iremos ver e fazer



Expedição Salta - Atacama - Pacífico - Andes



Hospedagem



Dia 17/02/2020

Saída as 09:00

110 Km de asfalto

- Ruínas
- Degustação de Vinhos
- Vinícolas

Um pouco do que iremos ver e fazer

Expedição Salta - Atacama - Pacífico - Andes



Hospedagem

Mesmo hotel dia 08/01

Dia 18/02/2020

Saída as 09:00

197 Km de asfalto

- Animais da Região
- Trecho Sinuoso
- Pontos Turísticos
- Curiosidade
- Montanhas que parecem esculturas
- Vinhos

Um pouco do que iremos ver e fazer



Expedição Salta - Atacama - Pacífico - Andes



Hospedagem

Mesmo hotel dos dias 06 e 07/01

Dia 19/02/2020

Saída as 8:30

355 Km de asfalto e estradas não pavimentadas

- Cerro de Sete Cores
- Salinas
- Deserto
- Montanhas que parecem esculturas
- Animais da Região
- Rios
- Altitude

Iremos dormir a quase 4 mil metros de altitude, onde a sensação não é muito boa. Hotel é simples, mas o local é estratégico para que não chegamos tarde no hotel deste dia e para que possamos curtir a viagem do dia seguinte.

Expedição Salta - Atacama - Pacífico - Andes

Um pouco do que iremos ver e fazer

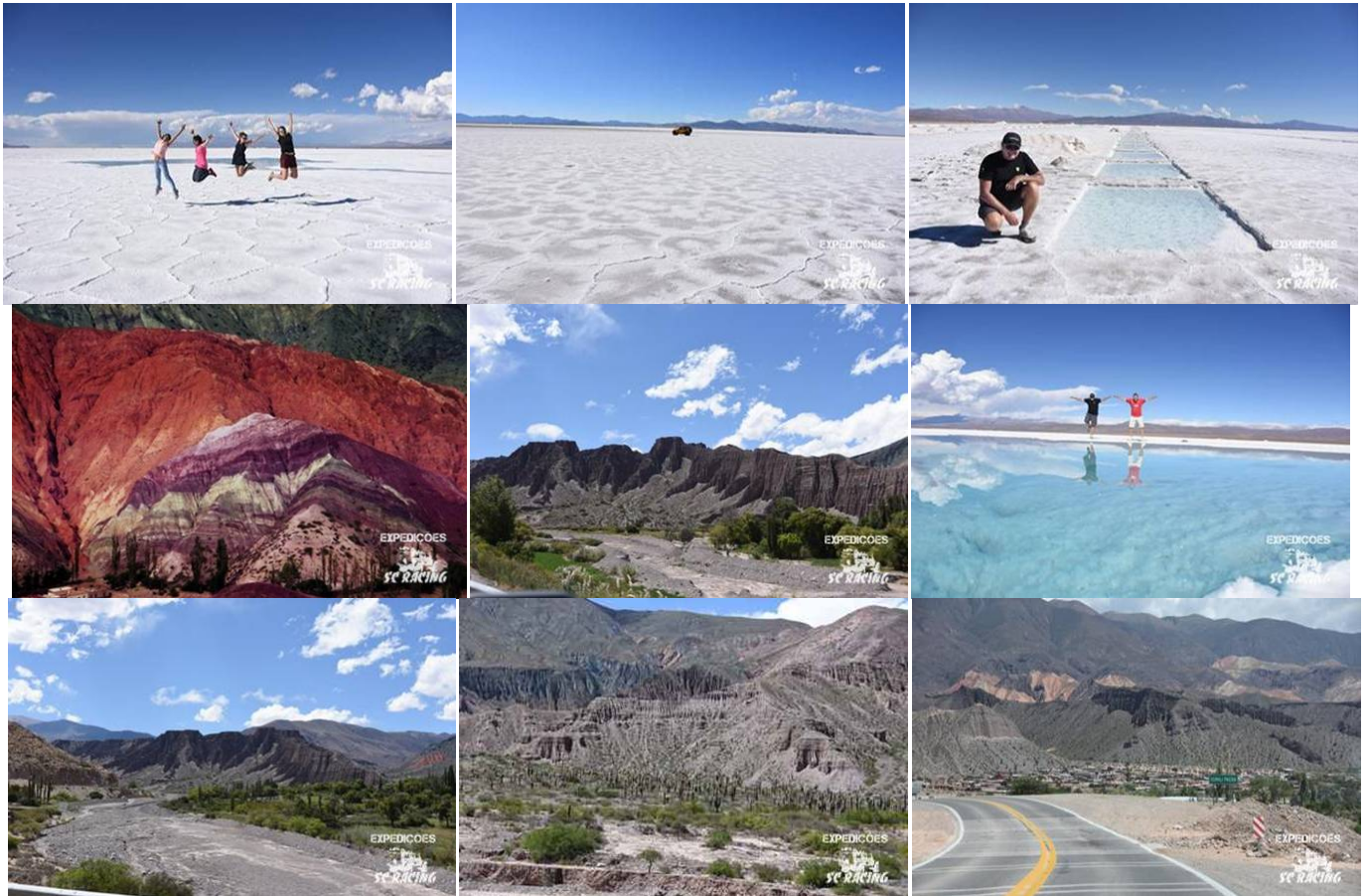

Hospedagem (Hotel simples)



Expedição Salta - Atacama - Pacífico - Andes

Dia 20/02/2020

Saída as 08:30

342 Km na sua maioria asfalto, com pequeno trecho em estradas não pavimentadas

- Altitude
- Estradas em Caracol
- Animais da Região
- Termas
- Lagos
- Deserto
- Flamingos

Um pouco do que iremos ver e fazer

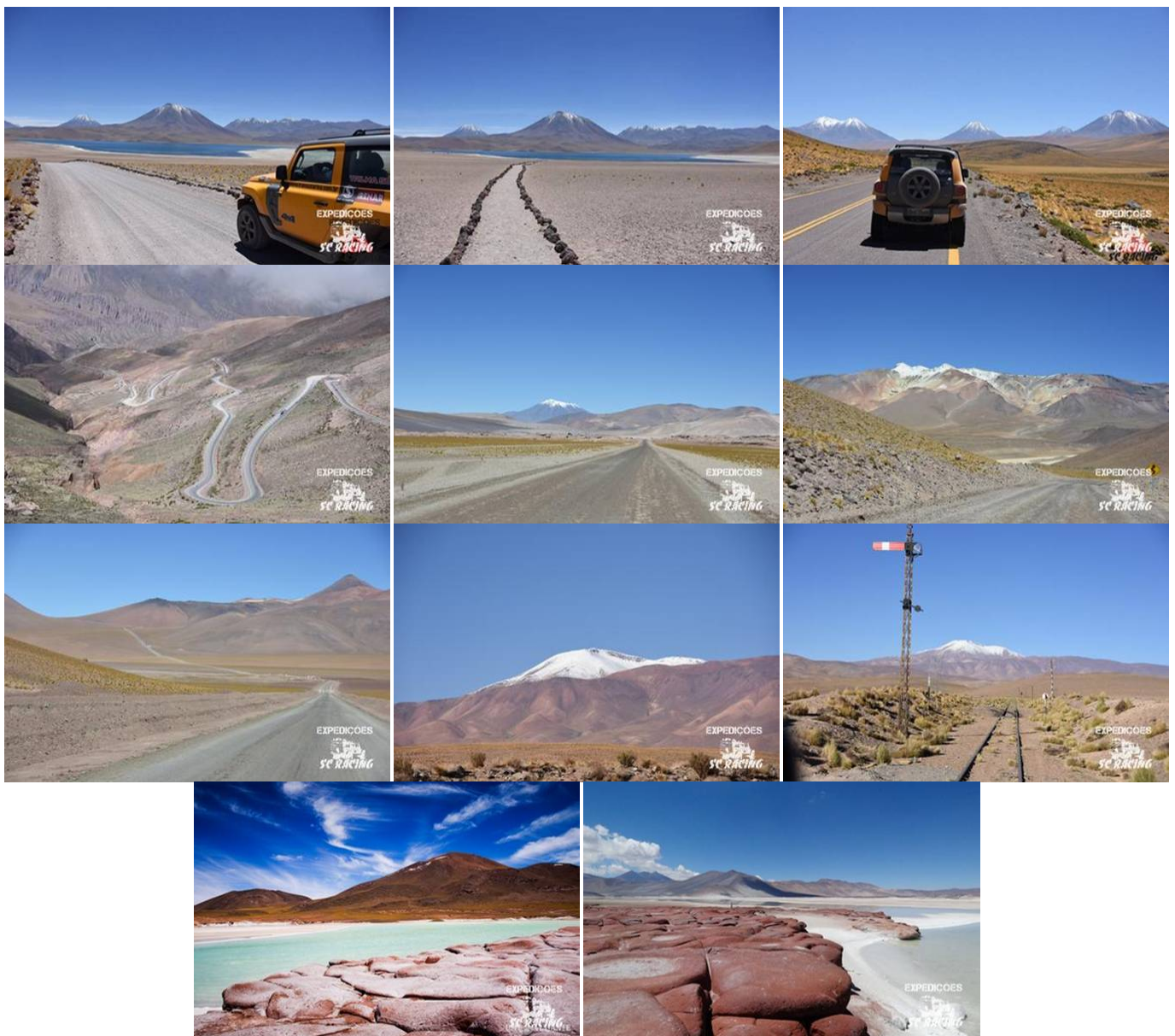

Expedição Salta - Atacama - Pacífico - Andes

Hospedagem

A definir com o grupo.

Dia 21/02/2020

Saída as 9:00

- Lagoas
- Lagos para Banho
- Flamingos
- Belezas Naturais

Um pouco do que iremos ver e fazer



Hospedagem

Mesmo hotel do dia 12/01

Dia 22/02/2020

Saída as 9:00

- Lagoas
- Lagoas para Banho
- Belezas Naturais
- Pedras e Montanhas Coloridas

Expedição Salta - Atacama - Pacífico - Andes

- Salar
- Montanhas que parecem esculturas
- Vales

Um pouco do que iremos ver e fazer



Hospedagem

Mesmo hotel do dia 12/01

Dia 23/02/2020

Saída as 04:30

- Gêiser
- Termas
- Montanhas que parecem esculturas
- Vales

Um pouco do que iremos ver e fazer

Expedição Salta - Atacama - Pacífico - Andes

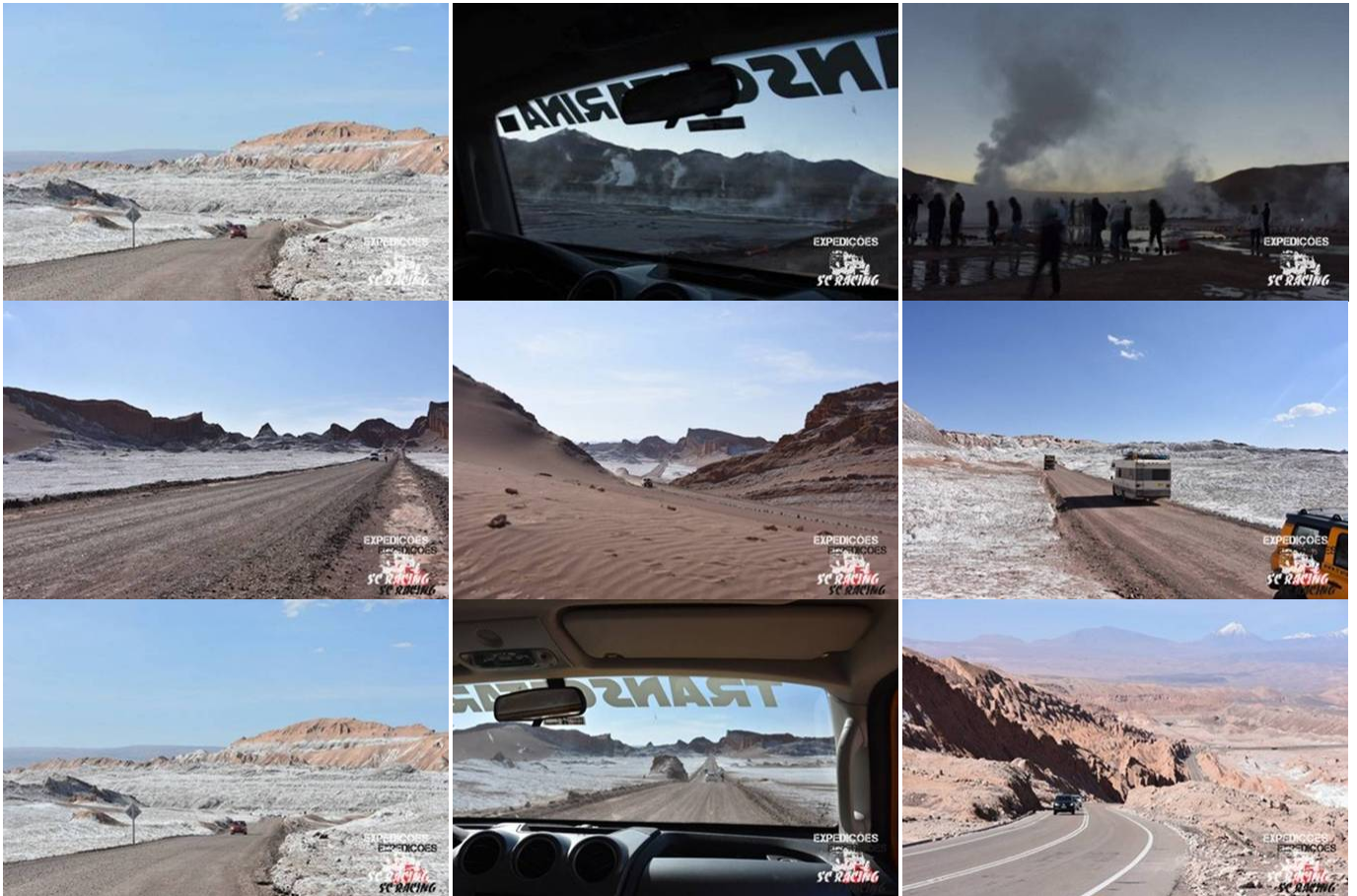

Hospedagem

Mesmo hotel do dia 12/01

Dia 24/02/2020

Saída as 9:00

312 Km de asfalto

- Praia do Pacífico
- Deserto

Expedição Salta - Atacama - Pacífico - Andes

Hospedagem



Dia 25/02/2020

Saída as 09:00

471 Km de asfalto e trechos de estradas não pavimentadas

- Praia Pacífico
- Animais da Região
- Montanhas que parecem esculturas

Um pouco do que iremos ver e fazer



Expedição Salta - Atacama - Pacífico - Andes

Hospedagem



Dia 26/02/2020

Saída as 08:00

525 Km de asfalto e um grande parte de estradas não pavimentadas

- Animais da Região
- Trecho Sinuoso
- Pontos Turísticos
- Lagoas
- Avião que Caiu
- Salinas
- Montanhas que parecem esculturas
- Plantações de uva
- Deserto
- Rios
- Altitude

Dia bem puxado e com dificuldade de arrumar local para o almoço...mas espetacular. Se preparem para chegar tarde no Hotel.

Um pouco do que iremos ver e fazer



Expedição Salta - Atacama - Pacífico - Andes



Hospedagem



Dia 27/02/2020 (Começa a volta para casa)

920 Km de asfalto

Dia 28/02/2020

793 Km de asfalto já entrando no Brasil



Expedição Salta - Atacama - Pacífico - Andes

Dia 29/02/2020

932 Km de asfalto até Blumenau.

Aqui ninguém tem obrigação de ir até Blumenau, podemos parar antes para descascar ou quem tem um roteiro melhor para sua cidade, nos dividimos, sempre com auxílio nosso no que precisar. Hospedagem daqui em diante por conta de cada participante.

Temos um grupo de whatsapp, caso TENHA INTERESSE EM IR e queira participar me fale...sem compromisso.